



DEINE DAUERKARTE 2022/2023

Hiermit bestelle ich verbindlich meine Dauerkarte für die Saison 2022/2023.

Vorverkauf für Dauerkartenbesitzer aus der Vorsaison! (endet am: 20.06.2022)

Die Dauerkarte 2022/2023 umfasst alle Heimspiele der Saison 2022/2023 in der LIQUI MOLY HBL. Die Dauerkarte ist für alle 17 Heimspiele des Handball Sport Verein Hamburg gültig. Sofern behördliche Vorgaben keinen Zugang zum Heimspiel zulassen, erhältst du dein Geld anteilig zurückerstattet. Du hast die Möglichkeit zwischen der anteiligen Rückerstattung des Dauerkartenpreises oder einer Spende an den HSVH e.V. und somit an unsere Jugend zu wählen.

Es gelten die Allgemeinen Ticket Geschäftsbedingungen (ATGB) der HSM GmbH.

Vollständig ausgefüllte Bestellungen werden in der Reihenfolge des Eingangs bearbeitet und können in der gewünschten Kategorie bzw. der bevorzugten Tribüne nur bei Verfügbarkeit gebucht werden. Das ausgefüllte Bestellformular bitte direkt an die HSVH-Geschäftsstelle (siehe unten) per E-Mail oder Post senden.

Persönliche Angaben des Bestellers:

Vorname: _____

Geburtsdatum: _____

Nachname: _____

Telefon: _____

Straße: _____

Kundennummer*: _____

**bitte unbedingt angeben*

PLZ, Ort: _____

E-Mail*: _____

**bitte unbedingt angeben*

Bitte beachte, dass wir Informationen über deine persönlichen Vorkaufrechte und weitere Informationen nur per E-Mail versenden. Solltest du keine E-Mail-Adresse haben oder keine Informationen per E-Mail wünschen, informiere dich bitte über die allgemeinen WK-Fristen auf www.hamburg-handball.de oder über die Tagespresse.

Ich möchte einen speziell für die Dauerkarteninhaber entwickelten Fanschal für 15€ erwerben.

Ich möchte gerne 1€ pro Spiel an die Jugend spenden. Du hast auch die Möglichkeit für weniger als 17 Spiele 1€ zu spenden.

Gib dafür einfach die Anzahl der Spiele an: _____

Heimspiele ohne Zuschauer oder mit einer beschränkten Zuschauerzahl

Die Heimspiele, die aufgrund behördlicher Beschränkungen nicht vor Zuschauern stattfinden können, werden nachträglich aus der Dauerkarte entnommen und das Geld wird anteilig zurückerstattet. Die Dauerkarte verliert für diese Spiele ihre Gültigkeit. Es besteht die Möglichkeit, den Betrag nicht zurückzufordern und an den Handball Sport Verein Hamburg e.V. zu spenden.

Ich verzichte auf die Rückerstattung und spende den anteiligen Betrag an die Jugend des Handball Sport Verein Hamburg e.V.

Ich möchte den anteiligen Betrag zurückerstattet haben. Der Betrag soll auf folgendes Konto überwiesen werden

IBAN: _____

Kontoinhaber: _____

Informationen zur Rückerstattung:

- Der anteilige Betrag pro Spiel setzt sich aus dem Gesamtbetrag der Dauerkarte geteilt durch die Anzahl der Heimspiele zusammen.
- Die Rückerstattung erfolgt innerhalb von 14 Tagen nach dem betroffenen Heimspiel.

Dauerkarten und Bestellinformationen:

Post: HSM Handball Sport Management und Marketing GmbH
Stichwort: Dauerkarte, Hellgrundweg 50, 22525 Hamburg
E-Mail: ticket@hamburg-handball.de
Telefon: 040 – 66 90 90 66
Mo: 12-16 Uhr, Di-Do: 10-16 Uhr, Fr und an Spieltagen geschlossen

ticketmaster®

Ticketmaster ist exklusiver Ticketpartner des Handball Sport Verein Hamburg

Preiskategorien und Art des Tickets (Plastikkarte/digitale Dauerkarte*)

*Deine digitale Dauerkarte kannst du dir bequem in das Wallet deines Smartphones laden.

Stelle dir die Preiskategorien (PK) deiner Dauerkarte selbst zusammen. Du kannst immer die nächstliegende PK auswählen. Das Überspringen einer PK ist nicht möglich. Daraus ergibt sich der finale Preis deiner Dauerkarte. Auf der folgenden Seite oder unter www.hamburg-handball.de/preise-dauerkarte findest Du eine Übersicht der Preise. Es ist nicht möglich, nur eine Dauerkarte für eine Spielstätte zu kaufen.

Sporthalle Hamburg

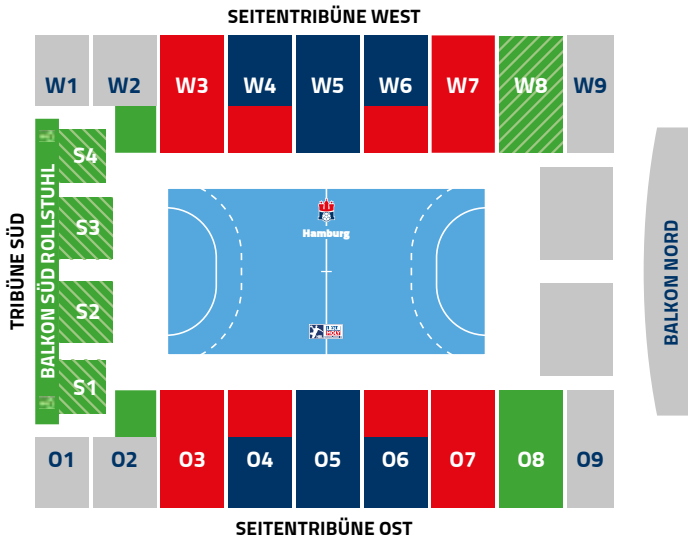

- Preiskategorie 1 ■ (in O5 nur VIP)
- Preiskategorie 2 ■ (in O4, O6, W4, W6 bis inkl. Reihe 8)
- Preiskategorie 3 ■ (in O2, W2 bis inkl. Reihe 8)
- Fanblock ■
- Gästefanblock ■

Barclays Arena

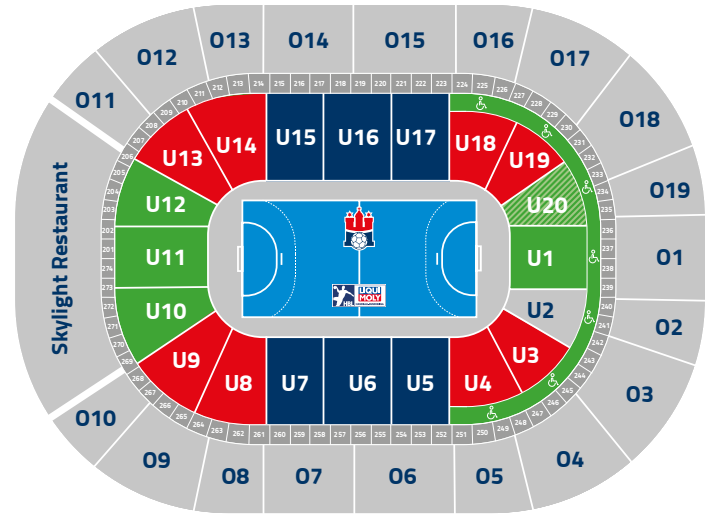

- Preiskategorie 1 ■ (in U6 nur VIP)
- Preiskategorie 2 ■
- Preiskategorie 3 ■
- Gästefanblock ■

Sitzplatzwunsch Sporthalle Hamburg

Bitte entsprechendes ankreuzen.

Art des Tickets digital* Plastik *Deine digitale Dauerkarte kannst du dir bequem in das Wallet deines Smartphones laden.

- Ich habe einen Änderungswunsch für meinen Sitzplatz*
- Ich habe keinen Änderungswunsch

	Block	Reihe	Platz	Vollzahler	Ermäßig ¹	Kinder ²
Ticket 1	<input type="checkbox"/>	<input type="checkbox"/>	<input type="checkbox"/>	<input type="checkbox"/>	<input type="checkbox"/>	<input type="checkbox"/>
Ticket 2	<input type="checkbox"/>	<input type="checkbox"/>	<input type="checkbox"/>	<input type="checkbox"/>	<input type="checkbox"/>	<input type="checkbox"/>
Ticket 3	<input type="checkbox"/>	<input type="checkbox"/>	<input type="checkbox"/>	<input type="checkbox"/>	<input type="checkbox"/>	<input type="checkbox"/>
Ticket 4	<input type="checkbox"/>	<input type="checkbox"/>	<input type="checkbox"/>	<input type="checkbox"/>	<input type="checkbox"/>	<input type="checkbox"/>
Ticket 5	<input type="checkbox"/>	<input type="checkbox"/>	<input type="checkbox"/>	<input type="checkbox"/>	<input type="checkbox"/>	<input type="checkbox"/>

Sitzplatzwunsch Barclays Arena

Bitte entsprechendes ankreuzen.

Art des Tickets digital* Plastik *Deine digitale Dauerkarte kannst du dir bequem in das Wallet deines Smartphones laden.

- Ich habe einen Änderungswunsch für meinen Sitzplatz*
- Ich habe keinen Änderungswunsch

	Block	Reihe	Platz	Vollzahler	Ermäßig ¹	Kinder ²
Ticket 1	<input type="checkbox"/>	<input type="checkbox"/>	<input type="checkbox"/>	<input type="checkbox"/>	<input type="checkbox"/>	<input type="checkbox"/>
Ticket 2	<input type="checkbox"/>	<input type="checkbox"/>	<input type="checkbox"/>	<input type="checkbox"/>	<input type="checkbox"/>	<input type="checkbox"/>
Ticket 3	<input type="checkbox"/>	<input type="checkbox"/>	<input type="checkbox"/>	<input type="checkbox"/>	<input type="checkbox"/>	<input type="checkbox"/>
Ticket 4	<input type="checkbox"/>	<input type="checkbox"/>	<input type="checkbox"/>	<input type="checkbox"/>	<input type="checkbox"/>	<input type="checkbox"/>
Ticket 5	<input type="checkbox"/>	<input type="checkbox"/>	<input type="checkbox"/>	<input type="checkbox"/>	<input type="checkbox"/>	<input type="checkbox"/>

*bitte beachte, dass Änderungen erst nach der Bearbeitung aller Dauerkartenverlängerungen bearbeitet werden können

¹ Ermäßigungen erhalten folgende Personengruppen gegen Vorlage eines Ausweises bzw. Legitimation: Schüler, Studenten, Auszubildende, Absolventen eines freiwilligen sozialen Jahres oder eines Bundesfreiwilligendienstes, Schwerbehinderte ab GdB 50.

² Die Kinderermäßigung gilt für Kinder von 5-12 Jahre. Kinder bis einschließlich 4 Jahre haben freien Eintritt, allerdings keinen Sitzplatzanspruch.

Hiermit bestelle ich meine Dauerkarte(n) im Gesamtwert von: _____ Euro*.

*zzgl. 10,00 € Bearbeitungsgebühr pro Dauerkarte. Pro Bestellung fallen zusätzlich 5,00 € Porto- und Versandkosten für den Postversand der Plastikkarte an. Bei digitalen Tickets entstehen keine Portokosten. Die Übersendung der Tickets erfolgt nach vollständiger Bezahlung im August.

Beim Verlust der Dauerkarte berechnen wir eine Bearbeitungsgebühr von 10,00 € für den Nachdruck, bei einzelnen Ersatzkarten liegt die Bearbeitungsgebühr bei 5,00 €.

Ein Verkauf der Dauerkarte mit Gewinnaufschlag (über 10%) oder über nicht autorisierte Internetaktionshäuser oder nicht autorisierte Internet-Ticketbörsen oder durch nicht autorisierte gewerbliche Verkäufer ist untersagt. Die Dauerkarte verliert bei einem solchen Verkauf ihre Gültigkeit und berechtigt den Inhaber nicht mehr zum Besuch der Veranstaltungen.

Die Rechnung wird an die oben genannte E-Mail-Adresse versendet. Die Zahlung erfolgt per Überweisung durch den Besteller innerhalb von 10 Tagen nach Eingang der Zahlungsaufforderung. Mit meiner Unterschrift bestätige ich die aufgeführte Bestellung und erkläre mich mit den oben genannten Bedingungen einverstanden.

Ort / Datum:

Unterschrift:

Übersicht über die Kombinationsmöglichkeiten von Preiskategorien

Stelle dir die Preiskategorien (PK) deiner Dauerkarte selbst zusammen. Du kannst immer die nächstliegende PK auswählen. Das Überspringen einer PK ist nicht möglich. Daraus ergibt sich der finale Preis deiner Dauerkarte, den du in der ganz rechten Spalte findest.

VOLLZAHLER



PREIS

PK 1	+	PK 1	565,00 €
PK 1	+	PK 2	515,00 €
PK 2	+	PK 1	485,00 €
PK 2	+	PK 2	435,00 €
PK 2	+	PK 3	404,00 €
PK 3	+	PK 2	391,00 €
PK 3	+	PK 3	360,00 €

ERMÄSSIGT



PREIS

PK 1	+	PK 1	565,00 €
PK 1	+	PK 2	484,00 €
PK 2	+	PK 1	456,00 €
PK 2	+	PK 2	375,00 €
PK 2	+	PK 3	346,00 €
PK 3	+	PK 2	330,00 €
PK 3	+	PK 3	301,00 €

KINDER



PREIS

PK 1	+	PK 1	565,00 €
PK 1	+	PK 2	420,00 €
PK 2	+	PK 1	356,00 €
PK 2	+	PK 2	211,00 €
PK 2	+	PK 3	205,00 €
PK 3	+	PK 2	196,00 €
PK 3	+	PK 3	190,00 €